OSBL_Work Program Rev.1 Baseline Tracking 150324.mpp

标识号	Task Name	工期	开始时间	完成时间	Rescedule Start	Rescedule Finish	Actual % Comp.	实际开始时间	实际完成时间	Variance (Days)
1	**Balance of Works**	**145 days**	**2023年11月22日**	**2024年4月14日**	**2023年11月22日**	**2024年2月20日**	**65%**	**2023年11月22日**	**NA**	**-54**
2	**TANK FARM 1**	**103.03 days**	**2023年11月22日**	**2024年3月4日**	**2023年11月22日**	**2024年1月21日**	**100%**	**2023年11月22日**	**2024年3月4日**	**-42.63**
3	**Pipe Rack (32 nos)**	**60.1 days**	**2023年11月28日**	**2024年1月27日**	**2023年11月28日**	**2024年1月8日**	**100%**	**2023年11月28日**	**2024年1月27...**	**-18.97**
8	**Perimeter Slab & Bund Wall**	**103.03 days**	**2023年11月22日**	**2024年3月4日**	**2023年11月22日**	**2024年1月21日**	**100%**	**2023年11月22日**	**2024年3月4日**	**-42.63**
71	**TANK FARM 2**	**112.4 days**	**2023年12月1日**	**2024年3月22日**	**2023年12月1日**	**2024年2月4日**	**90%**	**2023年12月1日**	**NA**	**-46.76**
72	**Tank Plinth**	**8 days**	**2023年12月1日**	**2023年12月8日**	**2023年12月1日**	**2023年12月8日**	**100%**	**2023年12月1日**	**2023年12月8...**	**0**
78	**Pipe Rack**	**106.6 days**	**2023年12月1日**	**2024年3月16日**	**2023年12月1日**	**2024年2月2日**	**99%**	**2023年12月1日**	**NA**	**-43.09**
79	**Zone 1**	**78.1 days**	**2023年12月1日**	**2024年2月17日**	**2023年12月1日**	**2024年1月9日**	**100%**	**2023年12月1日**	**2024年2月17...**	**-38.66**
87	**Zone 2**	**86.4 days**	**2023年12月1日**	**2024年2月25日**	**2023年12月1日**	**2024年1月5日**	**100%**	**2023年12月1日**	**2024年2月25...**	**-50.85**
100	**Zone 3**	**75.92 days**	**2023年12月18日**	**2024年3月3日**	**2023年12月18日**	**2024年1月18日**	**100%**	**2023年12月18日**	**2024年3月3日**	**-44.63**
113	**Zone 4**	**89 days**	**2023年12月1日**	**2024年2月27日**	**2023年12月1日**	**2024年1月16日**	**100%**	**2023年12月1日**	**2024年2月27...**	**-42.03**
126	**Zone 5**	**98.6 days**	**2023年12月3日**	**2024年3月10日**	**2023年12月3日**	**2024年2月2日**	**100%**	**2023年12月3日**	**2024年3月10...**	**-37.09**
127	Excavation Works	4 days	2023年12月3日	2023年12月17日	2023年12月3日	2023年12月17日	100%	2023年12月3日	2023年12月1...	0
128	Lean Concrete	3 days	2023年12月5日	2023年12月23日	2023年12月5日	2023年12月23日	100%	2023年12月5日	2023年12月2...	0
129	Setting Out	2 days	2023年12月6日	2023年12月23日	2023年12月6日	2023年12月23日	100%	2023年12月6日	2023年12月2...	0
130	Re-bar	3 days	2023年12月15日	2023年12月23日	2023年12月15日	2023年12月23日	100%	2023年12月15日	2023年12月2...	0
131	Formworks	3 days	2023年12月15日	2023年12月23日	2023年12月15日	2023年12月23日	100%	2023年12月15日	2023年12月2...	0
132	Concreting	29.55 days	2024年1月1日	2024年2月1日	2024年1月1日	2024年2月1日	100%	2024年1月1日	2024年2月1日	0
133	Formworks stripping	1 day	2024年1月1日	2024年2月2日	2024年1月1日	2024年2月2日	100%	2024年1月1日	2024年2月2日	0
134	**Stump**	**81.6 days**	**2023年12月20日**	**2024年3月10日**	**2023年12月20日**	**2024年1月9日**	**100%**	**2023年12月20日**	**2024年3月10...**	**-60.87**
135	Formworks	1.1 days	2023年12月20日	2024年1月1日	2023年12月20日	2024年1月1日	100%	2023年12月20日	2024年1月1日	0
136	Embaded items	6 days	2024年1月1日	2024年3月10日	2024年1月1日	2024年1月7日	100%	2024年1月1日	2024年3月10...	-62.69
137	Concreting	1 day	2024年1月17日	2024年3月10日	2024年1月8日	2024年1月8日	100%	2024年1月17日	2024年3月10...	-61.76
138	Formworks stripping	1 day	2024年2月28日	2024年3月10日	2024年1月9日	2024年1月9日	100%	2024年2月28日	2024年3月10...	-60.87
139	**Zone 6**	**71 days**	**2023年12月18日**	**2024年2月26日**	**2023年12月18日**	**2024年1月13日**	**100%**	**2023年12月18日**	**2024年2月26...**	**-44**
152	**Zone 7**	**94.6 days**	**2023年12月13日**	**2024年3月16日**	**2023年12月13日**	**2024年1月19日**	**98%**	**2023年12月13日**	**NA**	**-57.17**
153	Excavation Works	4 days	2023年12月13日	2024年2月17日	2023年12月13日	2024年1月6日	100%	2023年12月13日	2024年2月17...	-42.21
154	Lean Concrete	4 days	2023年12月13日	2024年2月17日	2023年12月13日	2024年1月7日	100%	2023年12月13日	2024年2月17...	-41.23
155	Setting Out	2 days	2023年12月18日	2024年2月17日	2023年12月18日	2024年1月7日	100%	2023年12月18日	2024年2月17...	-40.91
156	Re-bar	4 days	2023年12月28日	2024年2月18日	2023年12月28日	2024年1月10日	100%	2023年12月28日	2024年2月18...	-39.17
157	Formwork	4 days	2024年1月30日	2024年2月17日	2024年1月8日	2024年1月12日	100%	2024年1月30日	2024年2月17...	-36.24
158	Concreting	1 day	2024年1月5日	2024年2月17日	2024年1月12日	2024年1月13日	100%	2024年1月5日	2024年2月17...	-35.31
159	Formworks stripping	1 day	2024年2月1日	2024年2月18日	2024年1月13日	2024年1月14日	100%	2024年2月1日	2024年2月18...	-35.24
160	**Stump**	**21.6 days**	**2024年2月24日**	**2024年3月16日**	**2024年1月14日**	**2024年1月19日**	**88%**	**2024年2月24日**	**NA**	**-57.17**
161	Formworks	2 days	2024年2月24日	2024年2月25日	2024年1月14日	2024年1月16日	100%	2024年2月24日	2024年2月25...	-40.31
162	Embaded items	1 day	2024年3月9日	2024年3月16日	2024年1月16日	2024年1月17日	80%	2024年3月9日	NA	-59
163	Concreting	1 day	2024年3月10日	2024年3月16日	2024年1月17日	2024年1月18日	80%	2024年3月10日	NA	-58.07
164	Formworks stripping	1 day	2024年3月11日	2024年3月16日	2024年1月18日	2024年1月19日	80%	2024年3月11日	NA	-57.17
165	**Ground Beam**	**5.6 days**	**2024年3月16日**	**2024年3月21日**	**2024年1月10日**	**2024年1月24日**	**0%**	**NA**	**NA**	**-57.17**
171	**Perimeter Slab**	**102.4 days**	**2023年12月11日**	**2024年3月22日**	**2023年12月11日**	**2024年2月4日**	**92%**	**2023年12月11日**	**NA**	**-46.76**

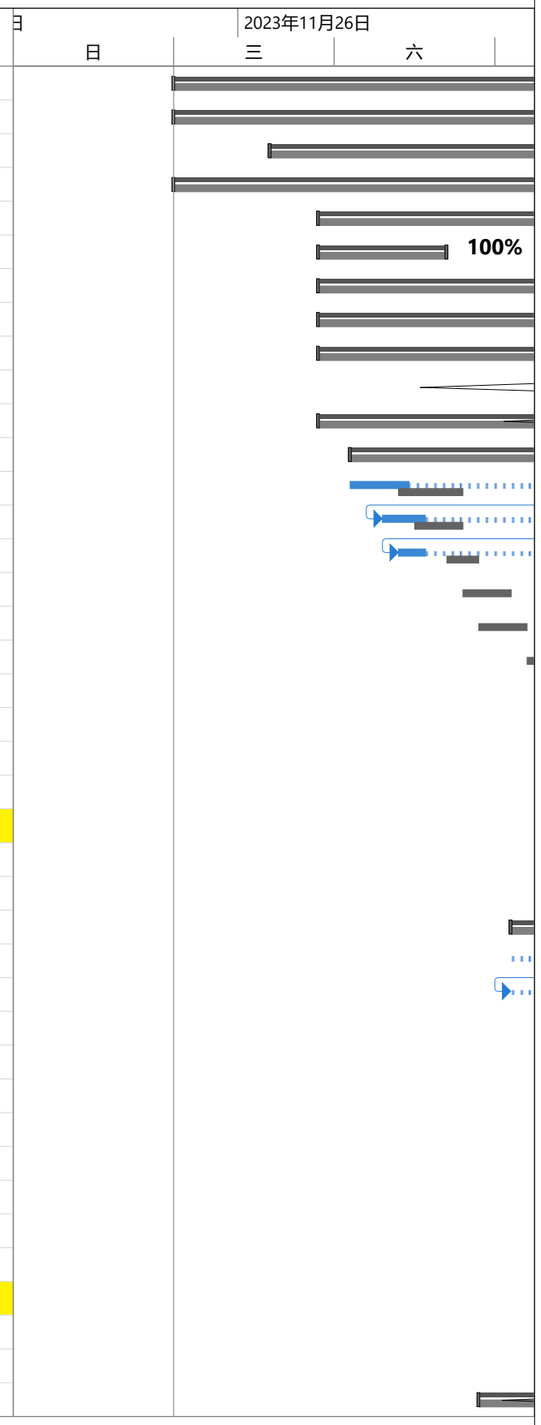

Critical | Split | Finish-only | Baseline Milestone | Manual Summary | Inactive Task
Critical Split | Task Progress | Duration-only | Milestone | Project Summary | Inactive Milestone
Critical Progress | Manual Task | Baseline | Summary Progress | External Tasks | Inactive Summary
Task | Start-only | Baseline Split | Summary | External Milestone | Deadline

标识号	Task Name	工期	开始时间	完成时间	Rescedule Start	Rescedule Finish	Actual % Comp.	实际开始时间	实际完成时间	Variance (Days)
172	**BAY 1**	**97.6 days**	**2023年12月11日**	**2024年3月17日**	**2023年12月11日**	**2024年1月19日**	**96%**	**2023年12月11日**	**NA**	**-58.07**
173	Excavation Works	7 days	2023年12月11日	2024年1月9日	2023年12月11日	2024年1月2日	100%	2023年12月11日	2024年1月9日	-7
174	Earthing Works	5 days	2023年12月17日	2024年1月2日	2023年12月17日	2024年1月2日	100%	2023年12月17日	2024年1月2日	0
175	Lean Concrete	8 days	2023年12月16日	2024年1月10日	2023年12月16日	2024年1月5日	100%	2023年12月16日	2024年1月10...	-5.17
176	PE Sheet	1 day	2023年12月28日	2024年1月10日	2023年12月28日	2024年1月5日	100%	2023年12月28日	2024年1月10...	-5.14
177	Re-bar	4 days	2024年1月10日	2024年2月24日	2024年1月5日	2024年1月9日	100%	2024年1月10日	2024年2月24...	-46.07
178	Construction joint	1 day	2024年2月24日	2024年2月25日	2024年1月9日	2024年1月10日	100%	2024年2月24日	2024年2月25...	-46.07
179	Expansion Joint	2 days	2024年1月27日	2024年2月24日	2024年1月8日	2024年1月10日	100%	2024年1月27日	2024年2月24...	-44.93
180	Formworks	4 days	2024年1月12日	2024年2月24日	2024年1月6日	2024年1月10日	100%	2024年1月12日	2024年2月24...	-45.07
181	Embaded Items	2 days	2024年2月24日	2024年2月25日	2024年1月8日	2024年1月10日	100%	2024年2月24日	2024年2月25...	-46.21
182	Inspection	1 day	2024年1月21日	2024年2月26日	2024年1月10日	2024年1月11日	100%	2024年1月21日	2024年2月26...	-45.88
183	Concreting works	0 days	2024年1月21日	2024年2月26日	2024年1月11日	2024年1月11日	100%	2024年1月21日	2024年2月26...	-45.88
184	Formwork stripping	1 day	2024年2月26日	2024年2月27日	2024年1月11日	2024年1月12日	100%	2024年2月26日	2024年2月27...	-45.88
185	Re-bar for Bund Wall	4 days	2024年1月23日	2024年3月10日	2024年1月12日	2024年1月16日	100%	2024年1月23日	2024年3月10...	-53.9
186	Formworks & Inspection	3 days	2024年2月6日	2024年3月10日	2024年1月14日	2024年1月17日	100%	2024年2月6日	2024年3月10...	-53.14
187	Concreting works	1 day	2024年2月9日	2024年3月16日	2024年1月17日	2024年1月18日	20%	2024年2月9日	NA	-58.14
188	Formwork stripping	1 day	2024年3月4日	2024年3月17日	2024年1月18日	2024年1月19日	20%	2024年3月4日	NA	-58.07
189	**BAY 2**	**92.4 days**	**2023年12月17日**	**2024年3月18日**	**2023年12月17日**	**2024年2月1日**	**92%**	**2023年12月17日**	**NA**	**-45.88**
190	Excavation Works	7 days	2023年12月17日	2024年3月17日	2023年12月17日	2024年1月10日	80%	2023年12月17日	NA	-66.82
191	Earthing Works	3 days	2023年12月28日	2024年1月28日	2023年12月28日	2024年1月11日	100%	2023年12月28日	2024年1月28...	-17.09
192	Lean Concrete	7 days	2023年12月17日	2024年2月28日	2023年12月17日	2024年1月15日	100%	2023年12月17日	2024年2月28...	-44.09
193	PE Sheet	1 day	2024年1月3日	2024年2月29日	2024年1月15日	2024年1月16日	100%	2024年1月3日	2024年2月29...	-43.99
194	Re-bar	8 days	2024年1月27日	2024年3月6日	2024年1月16日	2024年1月24日	100%	2024年1月27日	2024年3月6日	-41.82
195	Construction joint	1 day	2024年3月6日	2024年3月7日	2024年1月24日	2024年1月25日	100%	2024年3月6日	2024年3月7日	-41.82
196	Expansion Joint	3 days	2024年3月6日	2024年3月9日	2024年1月24日	2024年1月27日	100%	2024年3月6日	2024年3月9日	-41.82
197	Formworks	5 days	2024年3月3日	2024年3月8日	2024年1月21日	2024年1月26日	100%	2024年3月3日	2024年3月8日	-41.82
198	Embaded Items	2 days	2024年3月4日	2024年3月6日	2024年1月22日	2024年1月24日	100%	2024年3月4日	2024年3月6日	-41.82
199	Inspection	1 day	2024年3月6日	2024年3月7日	2024年1月24日	2024年1月25日	100%	2024年3月6日	2024年3月7日	-41.82
200	Concreting works	0 days	2024年3月7日	2024年3月7日	2024年1月25日	2024年1月25日	100%	2024年3月7日	2024年3月7日	-41.82
201	Formwork stripping	1 day	2024年3月7日	2024年3月8日	2024年1月25日	2024年1月26日	100%	2024年3月7日	2024年3月8日	-41.82
202	Re-bar for Bund Wall	4 days	2024年3月8日	2024年3月12日	2024年1月26日	2024年1月30日	100%	2024年3月8日	2024年3月12...	-41.82
203	Formworks & Inspection	3 days	2024年3月10日	2024年3月17日	2024年1月28日	2024年1月31日	40%	2024年3月10日	NA	-46.06
204	Concreting works	0 days	2024年3月13日	2024年3月17日	2024年1月31日	2024年1月31日	40%	2024年3月13日	NA	-46.06
205	Formwork stripping	1 day	2024年3月13日	2024年3月18日	2024年1月31日	2024年2月1日	40%	2024年3月13日	NA	-45.88
206	**BAY 3**	**70.7 days**	**2024年1月8日**	**2024年3月18日**	**2024年1月9日**	**2024年2月4日**	**97%**	**2024年1月8日**	**NA**	**-42.9**
207	Excavation Works	6 days	2024年1月8日	2024年3月1日	2024年1月9日	2024年1月14日	100%	2024年1月8日	2024年3月1日	-46.66
208	Earthing Works	5 days	2024年1月24日	2024年3月2日	2024年1月11日	2024年1月15日	100%	2024年1月24日	2024年3月2日	-46.79
209	Lean Concrete	6 days	2024年1月28日	2024年3月2日	2024年1月12日	2024年1月17日	100%	2024年1月28日	2024年3月2日	-44.87
210	PE Sheet	1 day	2024年1月30日	2024年3月2日	2024年1月18日	2024年1月18日	100%	2024年1月30日	2024年3月2日	-43.9
211	Re-bar	5 days	2024年1月31日	2024年3月6日	2024年1月19日	2024年1月23日	100%	2024年1月31日	2024年3月6日	-42.9

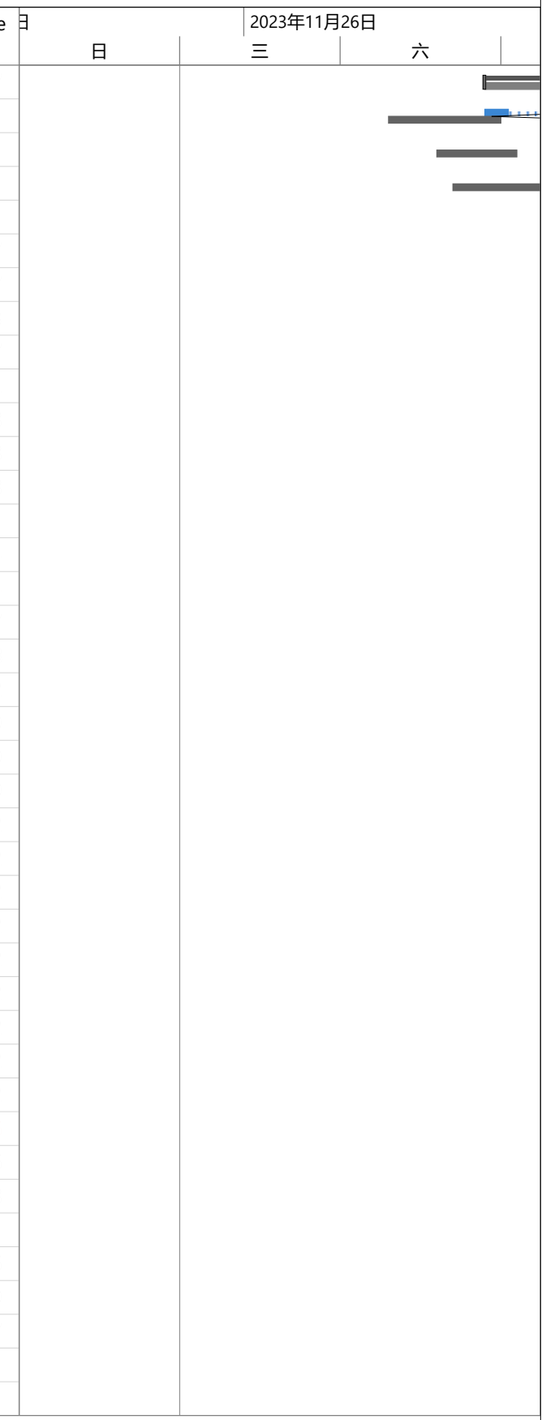

Critical | Split | Finish-only | Baseline Milestone | Manual Summary | Inactive Task
Critical Split | Task Progress | Duration-only | Milestone | Project Summary | Inactive Milestone
Critical Progress | Manual Task | Baseline | Summary Progress | External Tasks | Inactive Summary
Task | Start-only | Baseline Split | Summary | External Milestone | Deadline

标识号	Task Name	工期	开始时间	完成时间	Rescedule Start	Rescedule Finish	Actual % Comp.	实际开始时间	实际完成时间	Variance (Days)
212	Construction joint	1 day	2024年3月6日	2024年3月9日	2024年1月24日	2024年1月24日	100%	2024年3月6日	2024年3月9日	-44.69
213	Expansion Joint	3 days	2024年3月9日	2024年3月11日	2024年1月24日	2024年1月26日	100%	2024年3月9日	2024年3月11...	-45
214	Formworks	4 days	2024年3月9日	2024年3月12日	2024年1月22日	2024年1月25日	100%	2024年3月9日	2024年3月12...	-47
215	Embaded Items	3 days	2024年3月11日	2024年3月13日	2024年1月24日	2024年1月26日	100%	2024年3月11日	2024年3月13...	-47
216	Inspection	1 day	2024年3月14日	2024年3月14日	2024年1月27日	2024年1月27日	100%	2024年3月14日	2024年3月14...	-47
217	Concreting works	1 day	2024年3月15日	2024年3月16日	2024年1月28日	2024年1月28日	70%	2024年3月15日	NA	-47.72
218	Formwork stripping	1 day	2024年3月16日	2024年3月17日	2024年1月29日	2024年1月29日	0%	NA	NA	-47.72
219	Re-bar for Bund Wall	2 days	2024年3月14日	2024年3月15日	2024年1月30日	2024年1月31日	100%	2024年3月14日	2024年3月15...	-44
220	Formworks	2 days	2024年3月14日	2024年3月16日	2024年2月1日	2024年2月2日	100%	2024年3月14日	2024年3月16...	-42.9
221	Inspection	1 day	2024年3月16日	2024年3月17日	2024年2月3日	2024年2月3日	100%	2024年3月16日	2024年3月17...	-42.9
222	Concreting works	0 days	2024年3月17日	2024年3月17日	2024年2月3日	2024年2月3日	100%	2024年3月17日	2024年3月17...	-42.9
223	Formwork stripping	1 day	2024年3月17日	2024年3月18日	2024年2月4日	2024年2月4日	100%	2024年3月17日	2024年3月18...	-42.9
224	**BAY 4**	**75.4 days**	**2024年1月7日**	**2024年3月22日**	**2024年1月7日**	**2024年2月4日**	82%	**2024年1月7日**	**NA**	**-46.76**
225	Excavation Works	6 days	2024年1月7日	2024年2月25日	2024年1月7日	2024年1月12日	100%	2024年1月7日	2024年2月25...	-43.69
226	Earthing Works	3 days	2024年1月21日	2024年2月24日	2024年1月11日	2024年1月13日	100%	2024年1月21日	2024年2月24...	-41.87
227	Lean Concrete	6 days	2024年1月22日	2024年2月25日	2024年1月12日	2024年1月17日	100%	2024年1月22日	2024年2月25...	-38.69
228	PE Sheet	1 day	2024年1月26日	2024年2月25日	2024年1月18日	2024年1月18日	100%	2024年1月26日	2024年2月25...	-37.76
229	Re-bar	5 days	2024年2月25日	2024年3月2日	2024年1月19日	2024年1月23日	100%	2024年2月25日	2024年3月2日	-38.79
230	Construction joint	1 day	2024年3月1日	2024年3月2日	2024年1月24日	2024年1月24日	100%	2024年3月1日	2024年3月2日	-37.87
231	Expansion Joint	3 days	2024年3月1日	2024年3月4日	2024年1月24日	2024年1月26日	100%	2024年3月1日	2024年3月4日	-37.76
232	Formworks	3 days	2024年2月28日	2024年3月2日	2024年1月22日	2024年1月24日	100%	2024年2月28日	2024年3月2日	-37.76
233	Embaded Items	2 days	2024年3月1日	2024年3月3日	2024年1月24日	2024年1月25日	100%	2024年3月1日	2024年3月3日	-37.76
234	Inspection	1 day	2024年3月3日	2024年3月4日	2024年1月26日	2024年1月26日	100%	2024年3月3日	2024年3月4日	-37.76
235	Concreting works	1 day	2024年3月4日	2024年3月5日	2024年1月27日	2024年1月27日	100%	2024年3月4日	2024年3月5日	-37.76
236	Formwork stripping	1 day	2024年3月5日	2024年3月6日	2024年1月28日	2024年1月28日	100%	2024年3月5日	2024年3月6日	-37.76
237	Re-bar for Bund Wall	3 days	2024年3月9日	2024年3月18日	2024年1月29日	2024年1月31日	20%	2024年3月9日	NA	-46.76
238	Formworks & Inspection	3 days	2024年3月17日	2024年3月20日	2024年1月31日	2024年2月2日	0%	NA	NA	-46.76
239	Concreting works	1 day	2024年3月20日	2024年3月21日	2024年2月3日	2024年2月3日	0%	NA	NA	-46.76
240	Formwork stripping	1 day	2024年3月21日	2024年3月22日	2024年2月4日	2024年2月4日	0%	NA	NA	-46.76
241	**TANK FARM 3**	**125.2 days**	**2023年12月2日**	**2024年4月5日**	**2023年12月2日**	**2024年2月14日**	**66%**	**2023年12月2日**	**NA**	**-50.69**
242	**Tank Plinth**	**33 days**	**2023年12月2日**	**2024年1月3日**	**2023年12月2日**	**2024年1月3日**	**100%**	**2023年12月2日**	**2024年1月3日**	**0**
287	**Pipe Rack**	**107.96 days**	**2023年12月14日**	**2024年3月30日**	**2023年12月14日**	**2024年1月25日**	**44%**	**2023年12月14日**	**NA**	**-64.99**
288	**Zone 1**	**97.6 days**	**2023年12月14日**	**2024年3月20日**	**2023年12月14日**	**2024年1月21日**	**79%**	**2023年12月14日**	**NA**	**-58.87**
289	Excavation Works	4 days	2023年12月14日	2024年3月9日	2023年12月14日	2024年1月2日	100%	2023年12月14日	2024年3月9日	-67
290	Lean Concrete	4 days	2023年12月17日	2024年3月9日	2023年12月17日	2024年1月2日	100%	2023年12月17日	2024年3月9日	-67
291	Re-bar	4 days	2024年2月2日	2024年3月9日	2024年1月9日	2024年1月12日	100%	2024年2月2日	2024年3月9日	-56.93
292	Formworks	3 days	2024年2月5日	2024年3月16日	2023年12月18日	2024年1月14日	90%	2024年2月5日	NA	-61.79
293	Concreting	0 days	2024年3月4日	2024年3月16日	2024年1月14日	2024年1月14日	90%	2024年3月4日	NA	-61.72
294	Formworks stripping	1 day	2024年3月4日	2024年3月16日	2024年1月15日	2024年1月15日	90%	2024年3月4日	NA	-60.76
295	**Stump**	**15 days**	**2024年3月5日**	**2024年3月20日**	**2024年1月16日**	**2024年1月21日**	**30%**	**2024年3月5日**	**NA**	**-58.87**

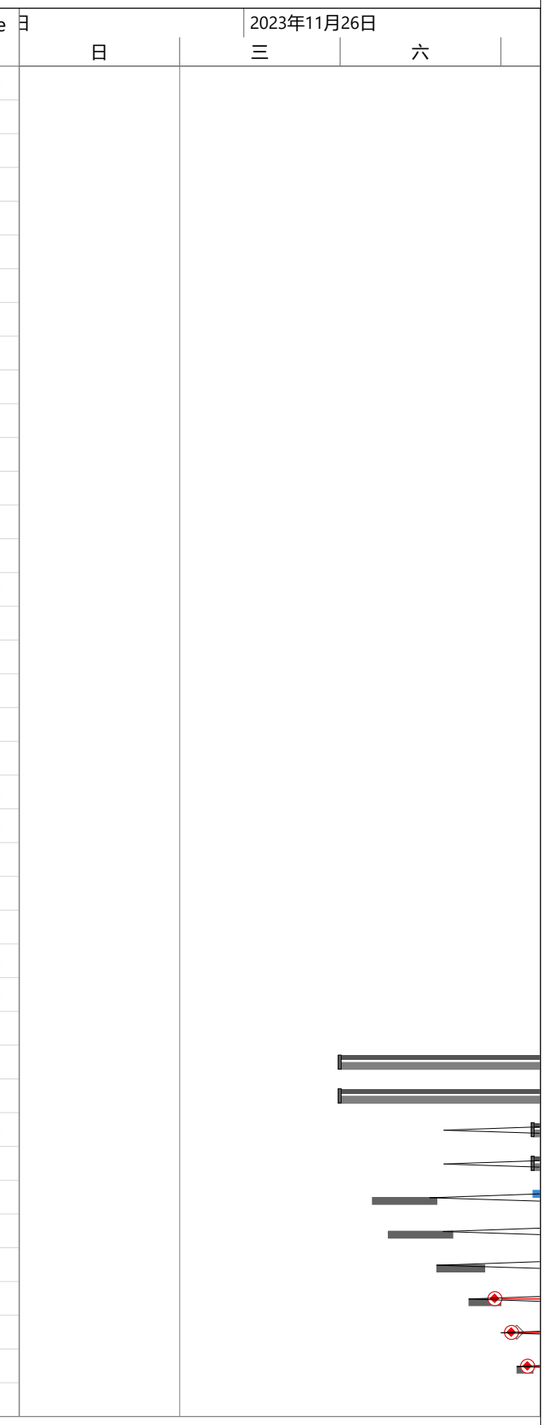

Critical | Split | Finish-only | Baseline Milestone | Manual Summary | Inactive Task
Critical Split | Task Progress | Duration-only | Milestone | Project Summary | Inactive Milestone
Critical Progress | Manual Task | Baseline | Summary Progress | External Tasks | Inactive Summary
Task | Start-only | Baseline Split | Summary | External Milestone | Deadline

标识号	Task Name	工期	开始时间	完成时间	Rescedule Start	Rescedule Finish	Actual % Comp.	实际开始时间	实际完成时间	Variance (Days)
296	Formworks	2 days	2024年3月5日	2024年3月16日	2024年1月16日	2024年1月17日	90%	2024年3月5日	NA	-58.87
297	Embaded items	2 days	2024年3月16日	2024年3月18日	2024年1月18日	2024年1月19日	0%	NA	NA	-58.87
298	Concreting	1 day	2024年3月18日	2024年3月19日	2024年1月20日	2024年1月20日	0%	NA	NA	-58.87
299	Formworks stripping	1 day	2024年3月19日	2024年3月20日	2024年1月21日	2024年1月21日	0%	NA	NA	-58.87
300	**Zone 2**	**104.96 days**	**2023年12月17日**	**2024年3月30日**	**2023年12月17日**	**2024年1月23日**	**31%**	**2023年12月17日**	**NA**	**-67.29**
301	Excavation Works	9.4 days	2024年1月19日	2024年3月19日	2023年12月17日	2024年1月9日	60%	2024年1月19日	NA	-69.92
302	Lean Concrete	4 days	2023年12月17日	2024年3月20日	2023年12月17日	2024年1月11日	40%	2023年12月17日	NA	-68.99
303	Re-bar	3 days	2024年2月24日	2024年3月21日	2024年1月10日	2024年1月13日	20%	2024年2月24日	NA	-68.16
304	Formworks	3 days	2024年2月26日	2024年3月22日	2024年1月12日	2024年1月15日	20%	2024年2月26日	NA	-67.29
305	Concreting	1 day	2024年3月22日	2024年3月23日	2024年1月15日	2024年1月16日	0%	NA	NA	-67.29
306	Formworks stripping	1 day	2024年3月23日	2024年3月24日	2024年1月16日	2024年1月17日	0%	NA	NA	-67.29
307	**Stump**	**6 days**	**2024年3月24日**	**2024年3月30日**	**2024年1月17日**	**2024年1月23日**	**0%**	**NA**	**NA**	**-67.29**
308	Formworks	2 days	2024年3月24日	2024年3月26日	2024年1月17日	2024年1月19日	0%	NA	NA	-67.29
309	Embaded items	2 days	2024年3月26日	2024年3月28日	2024年1月19日	2024年1月21日	0%	NA	NA	-67.29
310	Concreting	1 day	2024年3月28日	2024年3月29日	2024年1月21日	2024年1月22日	0%	NA	NA	-67.29
311	Formworks stripping	1 day	2024年3月29日	2024年3月30日	2024年1月22日	2024年1月23日	0%	NA	NA	-67.29
312	**Zone 3**	**68 days**	**2024年1月19日**	**2024年3月26日**	**2024年1月9日**	**2024年1月25日**	**26%**	**2024年1月19日**	**NA**	**-61**
313	Excavation Works	6 days	2024年1月19日	2024年3月18日	2024年1月9日	2024年1月14日	50%	2024年1月19日	NA	-64
314	Lean Concrete	4 days	2024年2月19日	2024年3月18日	2024年1月12日	2024年1月15日	30%	2024年2月19日	NA	-62.93
315	Re-bar	3 days	2024年3月11日	2024年3月18日	2024年1月14日	2024年1月16日	30%	2024年3月11日	NA	-61.97
316	Formworks	3 days	2024年3月13日	2024年3月19日	2024年1月16日	2024年1月18日	30%	2024年3月13日	NA	-61
317	Concreting	0 days	2024年3月19日	2024年3月19日	2024年1月18日	2024年1月18日	0%	NA	NA	-61
318	Formworks stripping	1 day	2024年3月20日	2024年3月20日	2024年1月19日	2024年1月19日	0%	NA	NA	-61
319	**Stump**	**6 days**	**2024年3月21日**	**2024年3月26日**	**2024年1月20日**	**2024年1月25日**	**0%**	**NA**	**NA**	**-61**
320	Formworks	2 days	2024年3月21日	2024年3月22日	2024年1月20日	2024年1月21日	0%	NA	NA	-61
321	Embaded items	2 days	2024年3月23日	2024年3月24日	2024年1月22日	2024年1月23日	0%	NA	NA	-61
322	Concreting	1 day	2024年3月25日	2024年3月25日	2024年1月24日	2024年1月24日	0%	NA	NA	-61
323	Formworks stripping	1 day	2024年3月26日	2024年3月26日	2024年1月25日	2024年1月25日	0%	NA	NA	-61
324	**Perimeter Slab and Bund Wall**	**123.2 days**	**2023年12月4日**	**2024年4月5日**	**2023年12月4日**	**2024年2月14日**	**62%**	**2023年12月4日**	**NA**	**-50.69**
325	**BAY 1**	**98.2 days**	**2023年12月16日**	**2024年3月23日**	**2023年12月16日**	**2024年1月29日**	**91%**	**2023年12月16日**	**NA**	**-54**
326	Excavation Works	10.9 days	2023年12月16日	2024年1月14日	2023年12月16日	2024年1月7日	100%	2023年12月16日	2024年1月14...	-6.68
327	Earthing works	6.5 days	2023年12月23日	2024年1月10日	2023年12月23日	2024年1月7日	100%	2023年12月23日	2024年1月10...	-2.72
328	Lean Concrete	6 days	2024年1月12日	2024年2月2日	2023年12月21日	2024年1月9日	100%	2024年1月12日	2024年2月2日	-24.31
329	PE Sheet	1 day	2024年1月22日	2024年1月22日	2024年1月9日	2024年1月10日	100%	2024年1月22日	2024年1月22...	-12.31
330	Re-bar	7 days	2024年1月24日	2024年2月20日	2024年1月10日	2024年1月17日	100%	2024年1月24日	2024年2月20...	-34.1
331	Construction joint	2 days	2024年2月7日	2024年3月10日	2024年1月17日	2024年1月19日	100%	2024年2月7日	2024年3月10...	-51.17
332	Expansion Joint	2 days	2024年3月9日	2024年3月10日	2024年1月17日	2024年1月19日	100%	2024年3月9日	2024年3月10...	-51.31
333	Formworks	5 days	2024年3月9日	2024年3月13日	2024年1月15日	2024年1月20日	100%	2024年3月9日	2024年3月13...	-53.31
334	Embaded Items	2 days	2024年3月13日	2024年3月14日	2024年1月19日	2024年1月21日	100%	2024年3月13日	2024年3月14...	-53.31
335	Inspection	1 day	2024年2月20日	2024年3月15日	2024年1月21日	2024年1月22日	100%	2024年2月20日	2024年3月15...	-53.1

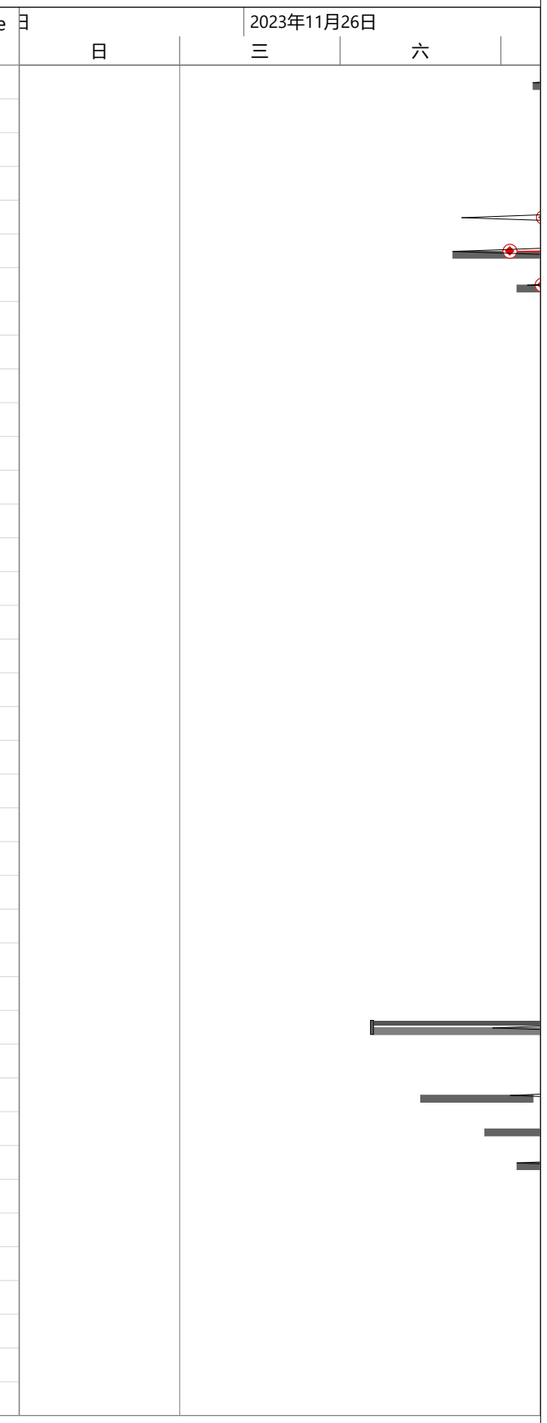

Critical | Split | Finish-only | Baseline Milestone | Manual Summary | Inactive Task
Critical Split | Task Progress | Duration-only | Milestone | Project Summary | Inactive Milestone
Critical Progress | Manual Task | Baseline | Summary Progress | External Tasks | Inactive Summary
Task | Start-only | Baseline Split | Summary | External Milestone | Deadline

标识号	Task Name	工期	开始时间	完成时间	Rescedule Start	Rescedule Finish	Actual % Comp.	实际开始时间	实际完成时间	Variance (Days)
336	Concreting works	5 days	2024年2月20日	2024年3月17日	2024年1月22日	2024年1月22日	100%	2024年2月20日	2024年3月17...	-55.31
337	Formwork stripping	1 day	2024年3月18日	2024年3月18日	2024年1月22日	2024年1月23日	100%	2024年3月18日	2024年3月18...	-55.31
338	Re-bar for Bund Wall	3 days	2024年3月13日	2024年3月20日	2024年1月23日	2024年1月26日	60%	2024年3月13日	NA	-54
339	Formworks & Inspection	3 days	2024年3月19日	2024年3月22日	2024年1月25日	2024年1月28日	0%	NA	NA	-54
340	Concreting works	0 days	2024年3月22日	2024年3月22日	2024年1月28日	2024年1月28日	0%	NA	NA	-54
341	Formwork stripping	1 day	2024年3月22日	2024年3月23日	2024年1月28日	2024年1月29日	0%	NA	NA	-54
342	**BAY 2**	**94 days**	**2023年12月17日**	**2024年3月19日**	**2023年12月17日**	**2024年1月28日**	**87%**	**2023年12月17日**	**NA**	**-51**
343	Excavation Works	4.6 days	2023年12月17日	2024年1月19日	2023年12月17日	2024年1月8日	100%	2023年12月17日	2024年1月19...	-10.78
344	Earthing works	3 days	2024年1月7日	2024年1月19日	2024年1月7日	2024年1月9日	100%	2024年1月7日	2024年1月19...	-9.72
345	Lean Concrete	6 days	2023年12月25日	2024年1月20日	2023年12月25日	2024年1月11日	100%	2023年12月25日	2024年1月20...	-8.97
346	PE Sheet	1 day	2023年12月25日	2024年1月20日	2023年12月25日	2024年1月12日	100%	2023年12月25日	2024年1月20...	-8.07
347	Re-bar	4.5 days	2024年1月24日	2024年3月2日	2023年12月25日	2024年1月15日	100%	2024年1月24日	2024年3月2日	-46.77
348	Construction joint	2 days	2024年2月23日	2024年3月3日	2024年1月16日	2024年1月17日	100%	2024年2月23日	2024年3月3日	-45.95
349	Expansion Joint	2 days	2024年2月23日	2024年3月3日	2024年1月16日	2024年1月17日	100%	2024年2月23日	2024年3月3日	-45.95
350	Formworks	3 days	2024年2月21日	2024年3月3日	2024年1月14日	2024年1月16日	100%	2024年2月21日	2024年3月3日	-46.79
351	Embaded Items	2 days	2024年3月3日	2024年3月5日	2024年1月17日	2024年1月18日	100%	2024年3月3日	2024年3月5日	-46.79
352	Inspection	1 day	2024年2月26日	2024年3月16日	2024年1月19日	2024年1月19日	80%	2024年2月26日	NA	-56.69
353	Concreting works	1 day	2024年2月27日	2024年3月16日	2024年1月20日	2024年1月20日	80%	2024年2月27日	NA	-55.76
354	Formwork stripping	1 day	2024年3月6日	2024年3月16日	2024年1月21日	2024年1月21日	80%	2024年3月6日	NA	-54.87
355	Re-bar for Bund Wall	3 days	2024年3月7日	2024年3月17日	2024年1月22日	2024年1月24日	60%	2024年3月7日	NA	-52.93
356	Formworks & Inspection	3 days	2024年3月10日	2024年3月17日	2024年1月24日	2024年1月26日	60%	2024年3月10日	NA	-51
357	Concreting works	1 day	2024年3月18日	2024年3月18日	2024年1月27日	2024年1月27日	0%	NA	NA	-51
358	Formwork stripping	1 day	2024年3月19日	2024年3月19日	2024年1月28日	2024年1月28日	0%	NA	NA	-51
359	**BAY 3**	**122.82 days**	**2023年12月4日**	**2024年4月4日**	**2023年12月4日**	**2024年1月27日**	**34%**	**2023年12月4日**	**NA**	**-67.94**
360	Excavation Works	11.4 days	2023年12月4日	2024年3月19日	2023年12月4日	2024年1月6日	70%	2023年12月4日	NA	-72.76
361	Earthing works	3 days	2024年2月19日	2024年3月18日	2024年1月5日	2024年1月7日	70%	2024年2月19日	NA	-70.73
362	Lean Concrete	4 days	2024年2月20日	2024年3月20日	2024年1月8日	2024年1月11日	50%	2024年2月20日	NA	-68.73
363	PE Sheet	1 day	2024年2月21日	2024年3月20日	2024年1月12日	2024年1月12日	50%	2024年2月21日	NA	-67.94
364	Re-bar	4 days	2024年3月20日	2024年3月24日	2024年1月13日	2024年1月16日	0%	NA	NA	-67.94
365	Construction joint	1 day	2024年3月24日	2024年3月25日	2024年1月17日	2024年1月17日	0%	NA	NA	-67.94
366	Expansion Joint	2 days	2024年3月24日	2024年3月26日	2024年1月17日	2024年1月18日	0%	NA	NA	-67.94
367	Formworks	2 days	2024年3月25日	2024年3月27日	2024年1月18日	2024年1月19日	0%	NA	NA	-67.94
368	Embaded Items	1 day	2024年3月27日	2024年3月28日	2024年1月20日	2024年1月20日	0%	NA	NA	-67.94
369	Inspection	1 day	2024年3月28日	2024年3月29日	2024年1月21日	2024年1月21日	0%	NA	NA	-67.94
370	Concreting works	0 days	2024年3月29日	2024年3月29日	2024年1月21日	2024年1月21日	0%	NA	NA	-67.94
371	Formwork stripping	1 day	2024年3月29日	2024年3月30日	2024年1月22日	2024年1月22日	0%	NA	NA	-67.94
372	Re-bar for Bund Wall	2 days	2024年3月30日	2024年4月1日	2024年1月23日	2024年1月24日	0%	NA	NA	-67.94
373	Formworks & Inspection	2 days	2024年3月31日	2024年4月2日	2024年1月24日	2024年1月25日	0%	NA	NA	-67.94
374	Concreting works	1 day	2024年4月2日	2024年4月3日	2024年1月26日	2024年1月26日	0%	NA	NA	-67.94
375	Formwork stripping	1 day	2024年4月3日	2024年4月4日	2024年1月27日	2024年1月27日	0%	NA	NA	-67.94

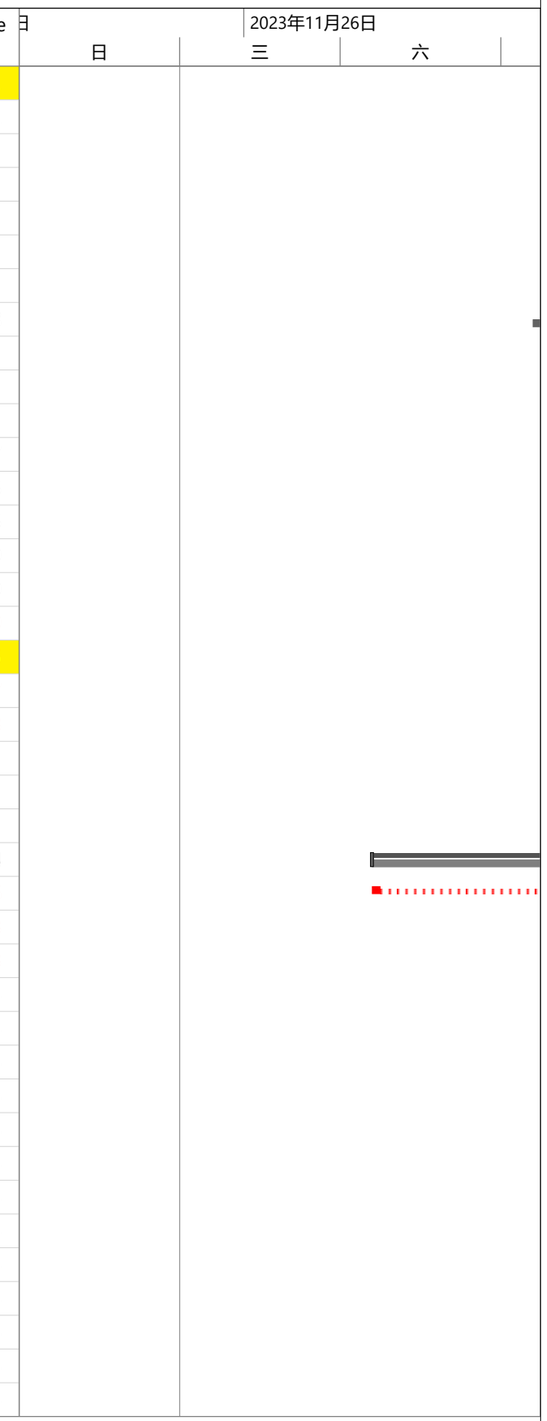

Critical | Split | Finish-only | Baseline Milestone | Manual Summary | Inactive Task
Critical Split | Task Progress | Duration-only | Milestone | Project Summary | Inactive Milestone
Critical Progress | Manual Task | Baseline | Summary Progress | External Tasks | Inactive Summary
Task | Start-only | Baseline Split | Summary | External Milestone | Deadline

标识号	Task Name	工期	开始时间	完成时间	Rescedule Start	Rescedule Finish	Actual % Comp.	实际开始时间	实际完成时间	Variance (Days)
376	**BAY 4**	**71 days**	**2024年1月12日**	**2024年3月22日**	**2024年1月12日**	**2024年2月7日**	**76%**	**2024年1月12日**	**NA**	**-44**
377	Excavation Works	5 days	2024年1月12日	2024年2月3日	2024年1月12日	2024年1月16日	100%	2024年1月12日	2024年2月3日	-17.79
378	Earthing works	3 days	2024年1月14日	2024年2月3日	2024年1月14日	2024年1月16日	100%	2024年1月14日	2024年2月3日	-17.72
379	Lean Concrete	6 days	2024年1月14日	2024年2月3日	2024年1月14日	2024年1月19日	100%	2024年1月14日	2024年2月3日	-14.87
380	PE Sheet	1 day	2024年1月20日	2024年2月3日	2024年1月20日	2024年1月20日	100%	2024年1月20日	2024年2月3日	-13.9
381	Re-bar	6 days	2024年1月27日	2024年3月16日	2024年1月21日	2024年1月26日	90%	2024年1月27日	NA	-49.87
382	Construction joint	1 day	2024年3月5日	2024年3月16日	2024年1月27日	2024年1月27日	90%	2024年3月5日	NA	-48.9
383	Expansion Joint	3 days	2024年3月5日	2024年3月16日	2024年1月27日	2024年1月29日	90%	2024年3月5日	NA	-46.97
384	Formworks	4 days	2024年3月3日	2024年3月16日	2024年1月25日	2024年1月28日	90%	2024年3月3日	NA	-47.76
385	Embaded Items	2 days	2024年3月7日	2024年3月16日	2024年1月29日	2024年1月30日	90%	2024年3月7日	NA	-45.87
386	Inspection	1 day	2024年3月9日	2024年3月16日	2024年1月31日	2024年1月31日	90%	2024年3月9日	NA	-44.9
387	Concreting works	0 days	2024年3月10日	2024年3月16日	2024年1月31日	2024年1月31日	70%	2024年3月10日	NA	-44.9
388	Formwork stripping	1 day	2024年3月10日	2024年3月16日	2024年2月1日	2024年2月1日	70%	2024年3月10日	NA	-44
389	Re-bar for Bund Wall	3 days	2024年3月17日	2024年3月19日	2024年2月2日	2024年2月4日	0%	NA	NA	-44
390	Formworks & Inspection	3 days	2024年3月18日	2024年3月20日	2024年2月3日	2024年2月5日	0%	NA	NA	-44
391	Concreting works	1 day	2024年3月21日	2024年3月21日	2024年2月6日	2024年2月6日	0%	NA	NA	-44
392	Formwork stripping	1 day	2024年3月22日	2024年3月22日	2024年2月7日	2024年2月7日	0%	NA	NA	-44
393	**BAY 5**	**73.2 days**	**2024年1月12日**	**2024年3月25日**	**2024年1月11日**	**2024年2月9日**	**83%**	**2024年1月12日**	**NA**	**-44.69**
394	Excavation Works	6 days	2024年1月12日	2024年1月23日	2024年1月11日	2024年1月16日	100%	2024年1月12日	2024年1月23...	-6.69
395	Earthing works	5 days	2024年1月15日	2024年1月23日	2024年1月14日	2024年1月18日	100%	2024年1月15日	2024年1月23...	-4.9
396	Lean Concrete	6 days	2024年1月17日	2024年1月24日	2024年1月16日	2024年1月21日	100%	2024年1月17日	2024年1月24...	-2.97
397	PE Sheet	1 day	2024年1月24日	2024年1月25日	2024年1月22日	2024年1月22日	100%	2024年1月24日	2024年1月25...	-2.97
398	Re-bar	6 days	2024年1月25日	2024年3月13日	2024年1月23日	2024年1月28日	100%	2024年1月25日	2024年3月13...	-44.69
399	Construction joint	1 day	2024年3月13日	2024年3月14日	2024年1月29日	2024年1月29日	100%	2024年3月13日	2024年3月14...	-44.69
400	Expansion Joint	3 days	2024年3月13日	2024年3月16日	2024年1月29日	2024年1月31日	100%	2024年3月13日	2024年3月16...	-44.69
401	Formworks	3 days	2024年3月11日	2024年3月14日	2024年1月27日	2024年1月29日	100%	2024年3月11日	2024年3月14...	-44.69
402	Embaded Items	2 days	2024年3月14日	2024年3月16日	2024年1月30日	2024年1月31日	100%	2024年3月14日	2024年3月16...	-44.69
403	Inspection	1 day	2024年3月16日	2024年3月17日	2024年2月1日	2024年2月1日	100%	2024年3月16日	2024年3月17...	-44.69
404	Concreting works	1 day	2024年3月17日	2024年3月18日	2024年2月2日	2024年2月2日	100%	2024年3月17日	2024年3月18...	-44.69
405	Formwork stripping	1 day	2024年3月18日	2024年3月19日	2024年2月3日	2024年2月3日	100%	2024年3月18日	2024年3月19...	-44.69
406	Re-bar for Bund Wall	3 days	2024年3月19日	2024年3月22日	2024年2月4日	2024年2月6日	20%	2024年3月19日	NA	-44.69
407	Formworks & Inspection	3 days	2024年3月20日	2024年3月23日	2024年2月5日	2024年2月7日	0%	NA	NA	-44.69
408	Concreting works	1 day	2024年3月23日	2024年3月24日	2024年2月8日	2024年2月8日	0%	NA	NA	-44.69
409	Formwork stripping	1 day	2024年3月24日	2024年3月25日	2024年2月9日	2024年2月9日	0%	NA	NA	-44.69
410	**BAY 6**	**44.6 days**	**2024年2月17日**	**2024年4月1日**	**2024年1月18日**	**2024年2月9日**	**22%**	**2024年2月17日**	**NA**	**-51.87**
411	Excavation Works	5 days	2024年2月17日	2024年3月17日	2024年1月18日	2024年1月22日	60%	2024年2月17日	NA	-55
412	Earthing works	4 days	2024年2月19日	2024年3月17日	2024年1月21日	2024年1月24日	60%	2024年2月19日	NA	-52.87
413	Lean Concrete	6 days	2024年2月27日	2024年3月20日	2024年1月23日	2024年1月28日	20%	2024年2月27日	NA	-51.93
414	PE Sheet	1 day	2024年3月4日	2024年3月21日	2024年1月29日	2024年1月29日	20%	2024年3月4日	NA	-51.87
415	Re-bar	4 days	2024年3月21日	2024年3月25日	2024年1月30日	2024年2月2日	0%	NA	NA	-51.87

日 2023年11月26日
日 三 六

Critical | Split | Finish-only | Baseline Milestone | Manual Summary | Inactive Task
Critical Split | Task Progress | Duration-only | Milestone | Project Summary | Inactive Milestone
Critical Progress | Manual Task | Baseline | Summary Progress | External Tasks | Inactive Summary
Task | Start-only | Baseline Split | Summary | External Milestone | Deadline

标识号	Task Name	工期	开始时间	完成时间	Rescedule Start	Rescedule Finish	Actual % Comp.	实际开始时间	实际完成时间	Variance (Days)
416	Construction joint	1 day	2024年3月25日	2024年3月26日	2024年2月3日	2024年2月3日	0%	NA	NA	-51.87
417	Expansion Joint	2 days	2024年3月25日	2024年3月27日	2024年2月3日	2024年2月4日	0%	NA	NA	-51.87
418	Formworks	3 days	2024年3月24日	2024年3月27日	2024年2月2日	2024年2月4日	0%	NA	NA	-51.87
419	Embaded Items	2 days	2024年3月27日	2024年3月29日	2024年2月5日	2024年2月6日	0%	NA	NA	-51.87
420	Inspection	1 day	2024年3月29日	2024年3月30日	2024年2月7日	2024年2月7日	0%	NA	NA	-51.87
421	Concreting works	1 day	2024年3月30日	2024年3月31日	2024年2月8日	2024年2月8日	0%	NA	NA	-51.87
422	Formwork stripping	1 day	2024年3月31日	2024年4月1日	2024年2月9日	2024年2月9日	0%	NA	NA	-51.87
423	**BAY 7**	**45.2 days**	**2024年2月20日**	**2024年4月5日**	**2024年1月19日**	**2024年2月14日**	**19%**	**2024年2月20日**	**NA**	**-50.69**
424	Excavation Works	6 days	2024年2月20日	2024年3月18日	2024年1月19日	2024年1月24日	60%	2024年2月20日	NA	-53.76
425	Earthing works	4 days	2024年2月25日	2024年3月17日	2024年1月22日	2024年1月25日	50%	2024年2月25日	NA	-52
426	Lean Concrete	5 days	2024年2月27日	2024年3月19日	2024年1月24日	2024年1月28日	30%	2024年2月27日	NA	-50.79
427	PE Sheet	1 day	2024年3月3日	2024年3月20日	2024年1月29日	2024年1月29日	30%	2024年3月3日	NA	-50.69
428	Re-bar	4 days	2024年3月20日	2024年3月24日	2024年1月30日	2024年2月2日	0%	NA	NA	-50.69
429	Construction joint	2 days	2024年3月24日	2024年3月26日	2024年2月3日	2024年2月4日	0%	NA	NA	-50.69
430	Expansion Joint	3 days	2024年3月24日	2024年3月27日	2024年2月3日	2024年2月5日	0%	NA	NA	-50.69
431	Formworks	4 days	2024年3月22日	2024年3月26日	2024年2月1日	2024年2月4日	0%	NA	NA	-50.69
432	Embaded Items	2 days	2024年3月26日	2024年3月28日	2024年2月5日	2024年2月6日	0%	NA	NA	-50.69
433	Inspection	1 day	2024年3月28日	2024年3月29日	2024年2月7日	2024年2月7日	0%	NA	NA	-50.69
434	Concreting works	1 day	2024年3月29日	2024年3月30日	2024年2月8日	2024年2月8日	0%	NA	NA	-50.69
435	Formwork stripping	1 day	2024年3月30日	2024年3月31日	2024年2月9日	2024年2月9日	0%	NA	NA	-50.69
436	Re-bar for Bund Wall	2 days	2024年3月31日	2024年4月2日	2024年2月10日	2024年2月11日	0%	NA	NA	-50.69
437	Formworks & Inspection	2 days	2024年4月1日	2024年4月3日	2024年2月11日	2024年2月12日	0%	NA	NA	-50.69
438	Concreting works	1 day	2024年4月3日	2024年4月4日	2024年2月13日	2024年2月13日	0%	NA	NA	-50.69
439	Formwork stripping	1 day	2024年4月4日	2024年4月5日	2024年2月14日	2024年2月14日	0%	NA	NA	-50.69
440	**PIPE RACK 1 (14 Nos)**	**21 days**	**2024年3月16日**	**2024年4月5日**	**2024年1月21日**	**2024年2月10日**	**0%**	**NA**	**NA**	**-55**
459	**PIPE RACK 2 (66 Nos)**	**54.2 days**	**2024年2月17日**	**2024年4月11日**	**2024年1月14日**	**2024年2月9日**	**61%**	**2024年2月17日**	**NA**	**-61.69**
460	**Zone 1 (32 Nos)**	**35.8 days**	**2024年2月17日**	**2024年3月23日**	**2024年1月14日**	**2024年2月2日**	**80%**	**2024年2月17日**	**NA**	**-49.93**
461	**Pilecap**	**22.8 days**	**2024年2月17日**	**2024年3月10日**	**2024年1月14日**	**2024年1月20日**	**100%**	**2024年2月17日**	**2024年3月10...**	**-49.93**
468	**Beam**	**7 days**	**2024年3月10日**	**2024年3月17日**	**2024年1月21日**	**2024年1月27日**	**100%**	**2024年3月10日**	**2024年3月17...**	**-49.93**
474	**Stump**	**6 days**	**2024年3月17日**	**2024年3月23日**	**2024年1月28日**	**2024年2月2日**	**0%**	**NA**	**NA**	**-49.93**
479	**Zone 2 (34 Nos)**	**47.2 days**	**2024年2月24日**	**2024年4月11日**	**2024年1月18日**	**2024年2月9日**	**45%**	**2024年2月24日**	**NA**	**-61.69**
480	**Pilecap**	**36.2 days**	**2024年2月24日**	**2024年3月31日**	**2024年1月18日**	**2024年1月29日**	**74%**	**2024年2月24日**	**NA**	**-61.69**
481	Excavation Works	5 days	2024年2月24日	2024年3月9日	2024年1月18日	2024年1月22日	100%	2024年2月24日	2024年3月9日	-47
482	Lean Concrete	5 days	2024年2月25日	2024年3月9日	2024年1月19日	2024年1月23日	100%	2024年2月25日	2024年3月9日	-46
483	Re-bar	5 days	2024年2月27日	2024年3月24日	2024年1月21日	2024年1月25日	60%	2024年2月27日	NA	-59
484	Formworks	4 days	2024年3月1日	2024年3月29日	2024年1月24日	2024年1月27日	60%	2024年3月1日	NA	-61.76
485	Concreting	1 day	2024年3月5日	2024年3月30日	2024年1月28日	2024年1月28日	20%	2024年3月5日	NA	-61.69
486	Formworks stripping	1 day	2024年3月30日	2024年3月31日	2024年1月29日	2024年1月29日	0%	NA	NA	-61.69
487	**Beam**	**6 days**	**2024年3月31日**	**2024年4月6日**	**2024年1月30日**	**2024年2月4日**	**0%**	**NA**	**NA**	**-61.69**
493	**Stump**	**5 days**	**2024年4月6日**	**2024年4月11日**	**2024年2月5日**	**2024年2月9日**	**0%**	**NA**	**NA**	**-61.69**

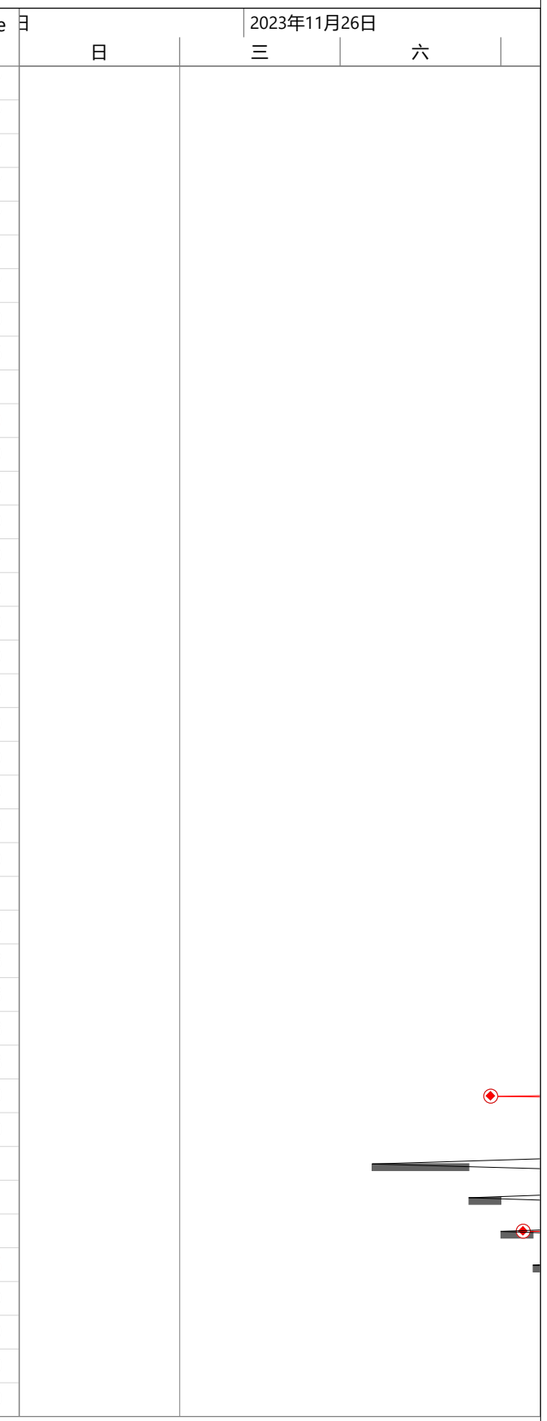

Critical | Split | Finish-only | Baseline Milestone | Manual Summary | Inactive Task
Critical Split | Task Progress | Duration-only | Milestone | Project Summary | Inactive Milestone
Critical Progress | Manual Task | Baseline | Summary Progress | External Tasks | Inactive Summary
Task | Start-only | Baseline Split | Summary | External Milestone | Deadline

标识号	Task Name	工期	开始时间	完成时间	Rescedule Start	Rescedule Finish	Actual % Comp.	实际开始时间	实际完成时间	Variance (Days)
498	**PUMP PLINTH - TF 1**	**29 days**	**2024年2月17日**	**2024年3月16日**	**2024年1月15日**	**2024年2月5日**	**96%**	**2024年2月17日**	**NA**	**-40**
499	**Suspended Slab**	**16 days**	**2024年2月17日**	**2024年3月3日**	**2024年1月15日**	**2024年1月24日**	**100%**	**2024年2月17日**	**2024年3月3日**	**-39**
500	Excavation Works	2 days	2024年2月17日	2024年2月24日	2024年1月15日	2024年1月16日	100%	2024年2月17日	2024年2月24...	-38.76
501	Lean concrete	2 days	2024年2月24日	2024年2月25日	2024年1月16日	2024年1月17日	100%	2024年2月24日	2024年2月25...	-39
502	Pile plug	2 days	2024年2月25日	2024年2月26日	2024年1月17日	2024年1月18日	100%	2024年2月25日	2024年2月26...	-39
503	Setting out	1 day	2024年2月27日	2024年2月27日	2024年1月19日	2024年1月19日	100%	2024年2月27日	2024年2月27...	-39
504	Re-bar	2 days	2024年2月28日	2024年2月29日	2024年1月20日	2024年1月21日	100%	2024年2月28日	2024年2月29...	-39
505	Formworks	2 days	2024年2月29日	2024年3月1日	2024年1月21日	2024年1月22日	100%	2024年2月29日	2024年3月1日	-39
506	Final inspection	1 day	2024年3月2日	2024年3月2日	2024年1月23日	2024年1月23日	100%	2024年3月2日	2024年3月2日	-39
507	Concreting works	1 day	2024年3月3日	2024年3月3日	2024年1月24日	2024年1月24日	100%	2024年3月3日	2024年3月3日	-39
508	**Plinth**	**12 days**	**2024年2月28日**	**2024年3月10日**	**2024年1月25日**	**2024年1月29日**	**100%**	**2024年2月28日**	**2024年3月10...**	**-41**
509	Setting out	1 day	2024年2月28日	2024年2月28日	2024年1月25日	2024年1月25日	100%	2024年2月28日	2024年2月28...	-34
510	Formworks	2 days	2024年2月29日	2024年3月1日	2024年1月26日	2024年1月27日	100%	2024年2月29日	2024年3月1日	-34
511	Final Inspection	1 day	2024年3月9日	2024年3月9日	2024年1月28日	2024年1月28日	100%	2024年3月9日	2024年3月9日	-41
512	Concreting works	1 day	2024年3月10日	2024年3月10日	2024年1月29日	2024年1月29日	100%	2024年3月10日	2024年3月10...	-41
513	**Non-suspended Slab**	**20.2 days**	**2024年2月25日**	**2024年3月16日**	**2024年1月25日**	**2024年2月2日**	**98%**	**2024年2月25日**	**NA**	**-42.69**
514	Excavation Works	0 days	2024年2月25日	2024年2月26日	2024年1月25日	2024年1月26日	100%	2024年2月25日	2024年2月26...	-31
515	Lean concrete	2 days	2024年2月26日	2024年2月27日	2024年1月26日	2024年1月27日	100%	2024年2月26日	2024年2月27...	-31
516	Re-bar	1 day	2024年2月27日	2024年2月28日	2024年1月28日	2024年1月29日	100%	2024年2月27日	2024年2月28...	-30
517	Formworks	2 days	2024年2月29日	2024年3月1日	2024年1月30日	2024年1月30日	100%	2024年2月29日	2024年3月1日	-31
518	Expansion Joint	1 day	2024年3月9日	2024年3月9日	2024年1月31日	2024年1月31日	100%	2024年3月9日	2024年3月9日	-38
519	Final inspection	1 day	2024年3月10日	2024年3月10日	2024年2月1日	2024年2月1日	100%	2024年3月10日	2024年3月10...	-38
520	Concreting works	1 day	2024年3月11日	2024年3月16日	2024年2月2日	2024年2月2日	80%	2024年3月11日	NA	-42.69
521	**Kerb**	**18 days**	**2024年2月28日**	**2024年3月16日**	**2024年2月3日**	**2024年2月5日**	**75%**	**2024年2月28日**	**NA**	**-40**
522	Formworks	3 days	2024年2月28日	2024年3月7日	2024年2月3日	2024年2月4日	100%	2024年2月28日	2024年3月7日	-31.99
523	Concreting works	1 day	2024年3月16日	2024年3月16日	2024年2月5日	2024年2月5日	0%	NA	NA	-40
524	**PUMP PLINTH - TF 2**	**23 days**	**2024年3月16日**	**2024年4月7日**	**2024年1月24日**	**2024年2月15日**	**0%**	**NA**	**NA**	**-52**
550	**PUMP PLINTH - TF 3**	**22 days**	**2024年3月16日**	**2024年4月6日**	**2024年1月21日**	**2024年2月20日**	**0%**	**NA**	**NA**	**-46**
629	**LOADING / UNLOADING GANTRY**	**90 days**	**2024年1月16日**	**2024年4月14日**	**2024年1月15日**	**2024年2月15日**	**0%**	**NA**	**NA**	**-59**
693	**TNB ENTRANCE**	**15 days**	**2024年3月16日**	**2024年3月30日**	**2024年1月20日**	**2024年2月3日**	**0%**	**NA**	**NA**	**-56**
707	**EMERGENCY ENTRANCE**	**24 days**	**2024年1月17日**	**2024年2月9日**	**2024年1月17日**	**2024年1月31日**	**100%**	**2024年1月17日**	**2024年2月9日**	**-9**

日 | 2023年11月26日
日 三 六

Critical | Split | Finish-only | Baseline Milestone | Manual Summary | Inactive Task
Critical Split | Task Progress | Duration-only | Milestone | Project Summary | Inactive Milestone
Critical Progress | Manual Task | Baseline | Summary Progress | External Tasks | Inactive Summary
Task | Start-only | Baseline Split | Summary | External Milestone | Deadline

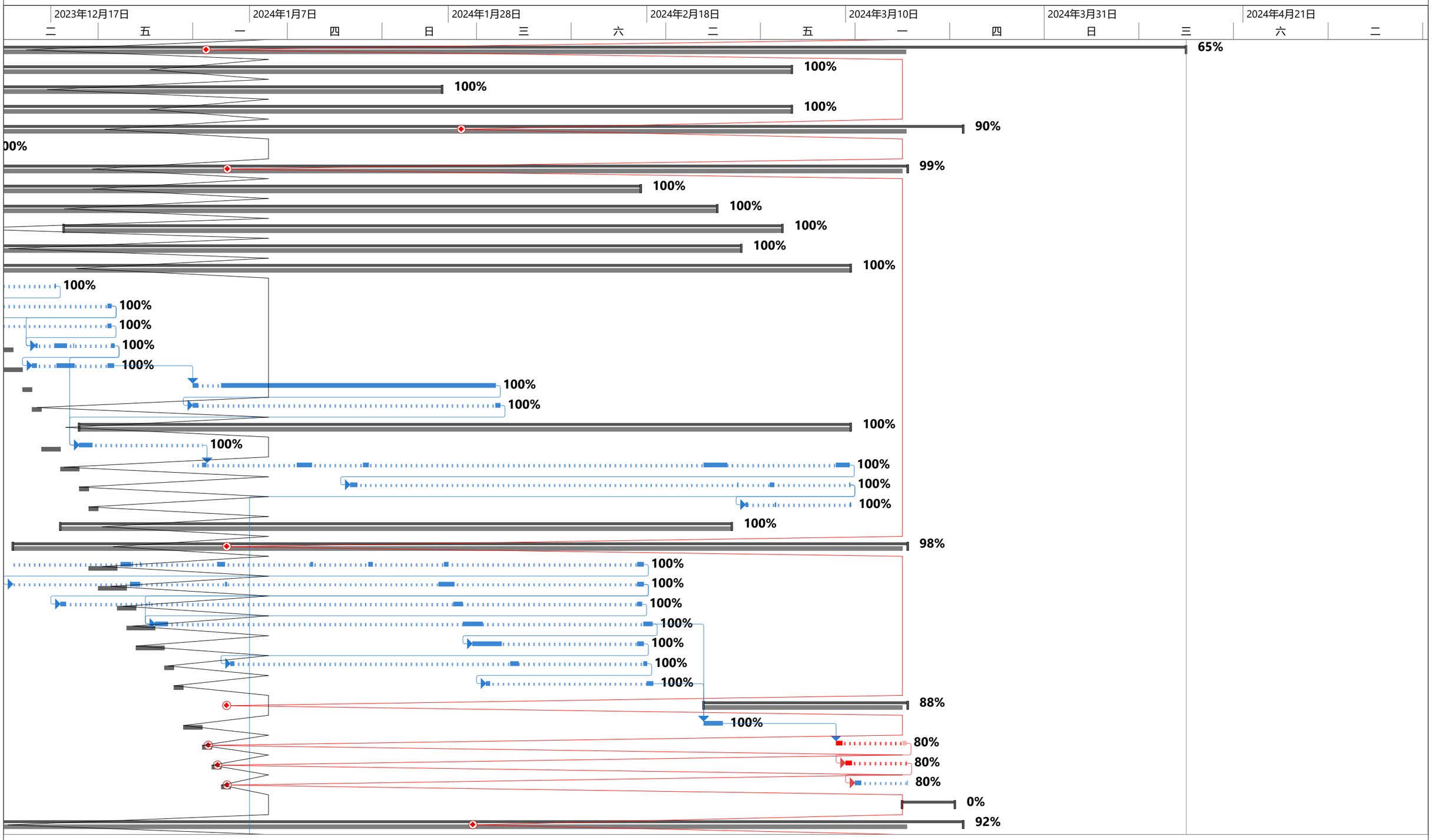

Critical		Split		Finish-only		Baseline Milestone		Manual Summary		Inactive Task	
Critical Split		Task Progress		Duration-only		Milestone		Project Summary		Inactive Milestone	
Critical Progress		Manual Task		Baseline		Summary Progress		External Tasks		Inactive Summary	
Task		Start-only		Baseline Split		Summary		External Milestone		Deadline	

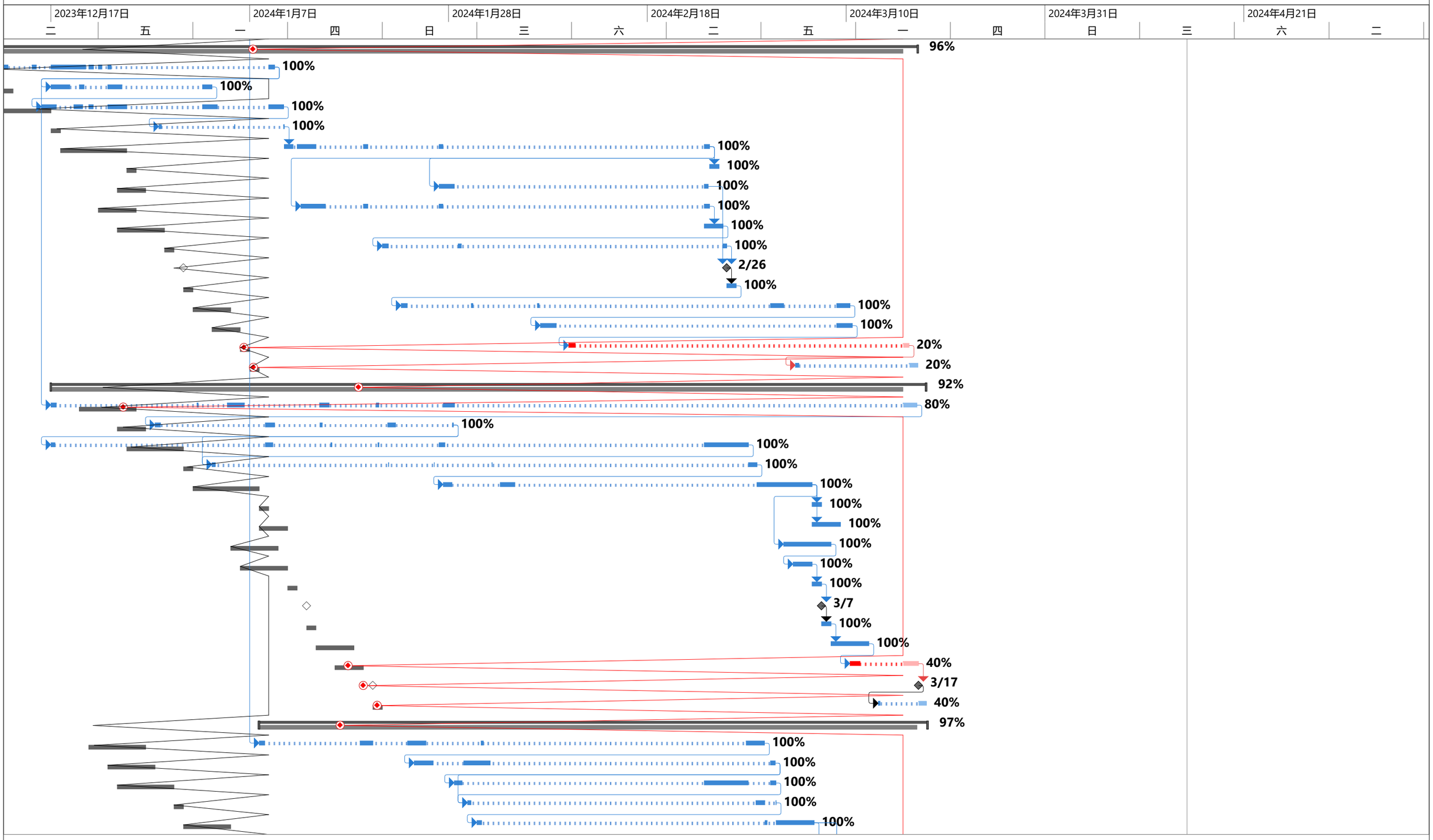

Critical		Split		Finish-only		Baseline Milestone		Manual Summary		Inactive Task	
Critical Split		Task Progress		Duration-only		Milestone		Project Summary		Inactive Milestone	
Critical Progress		Manual Task		Baseline		Summary Progress		External Tasks		Inactive Summary	
Task		Start-only		Baseline Split		Summary		External Milestone		Deadline	

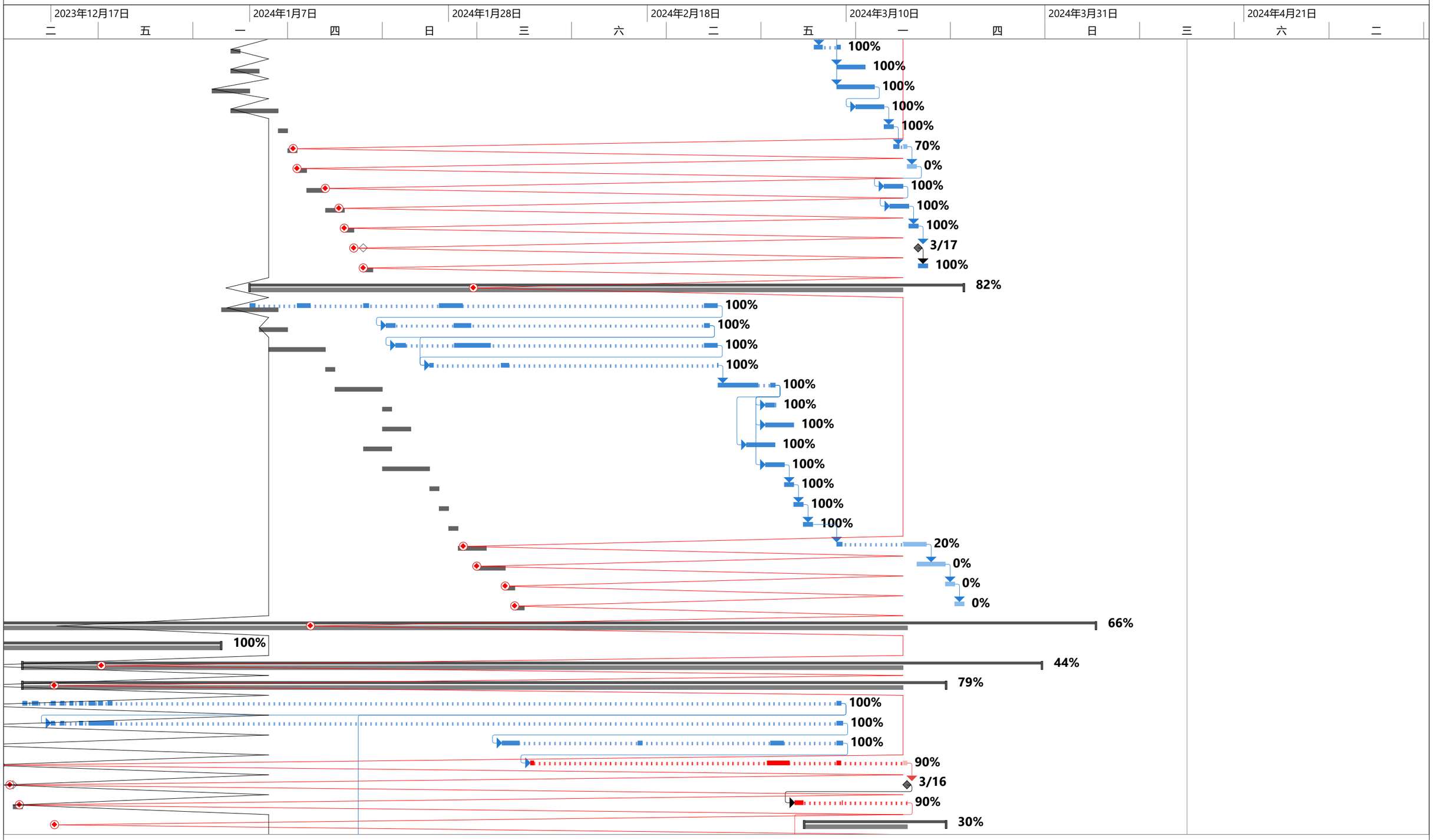

Critical	Split	Finish-only	Baseline Milestone	Manual Summary	Inactive Task
Critical Split	Task Progress	Duration-only	Milestone	Project Summary	Inactive Milestone
Critical Progress	Manual Task	Baseline	Summary Progress	External Tasks	Inactive Summary
Task	Start-only	Baseline Split	Summary	External Milestone	Deadline

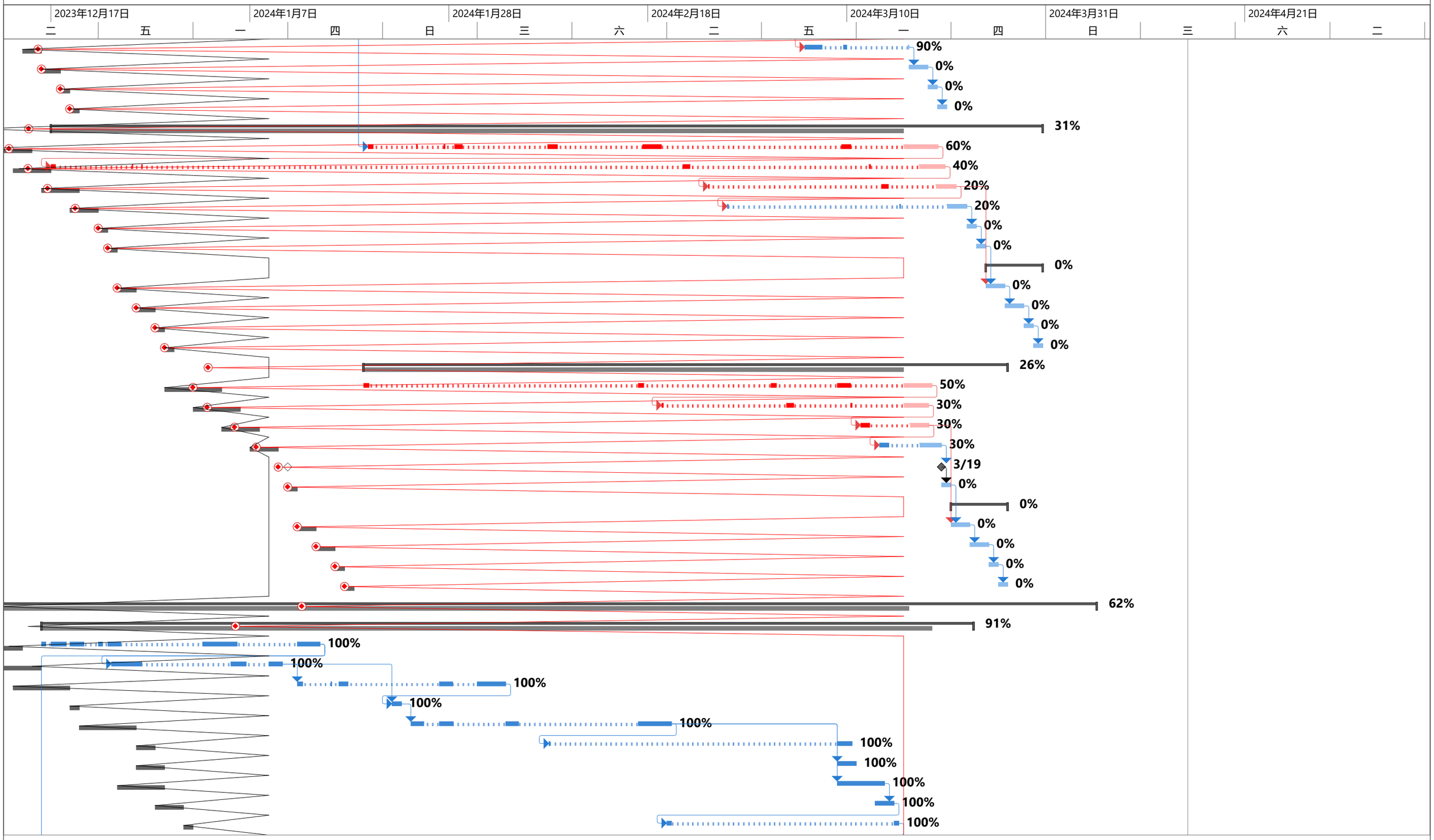

Critical		Split		Finish-only		Baseline Milestone		Manual Summary		Inactive Task	
Critical Split		Task Progress		Duration-only		Milestone		Project Summary		Inactive Milestone	
Critical Progress		Manual Task		Baseline		Summary Progress		External Tasks		Inactive Summary	
Task		Start-only		Baseline Split		Summary		External Milestone		Deadline	

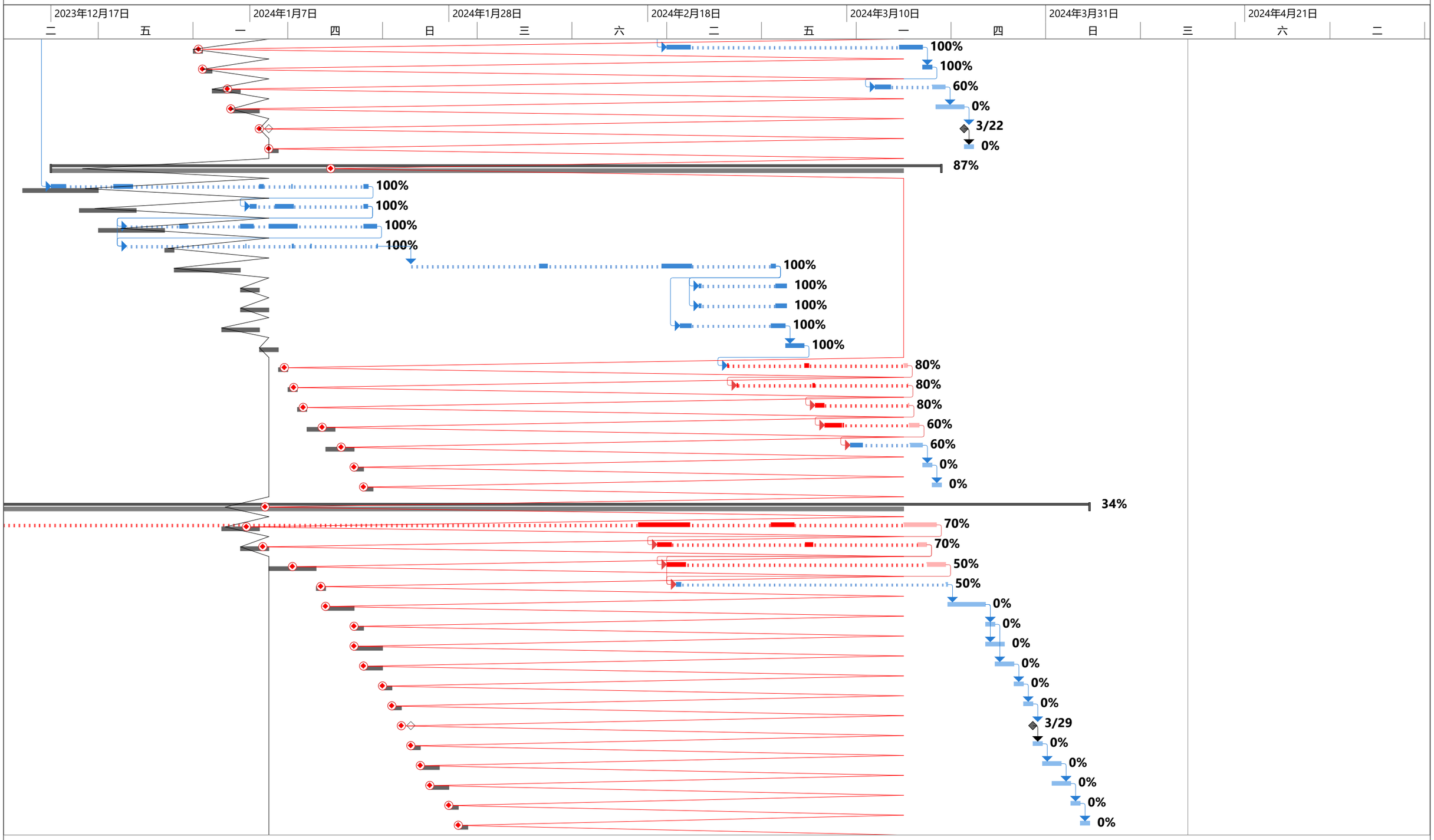

Critical		Split		Finish-only		Baseline Milestone		Manual Summary		Inactive Task	
Critical Split		Task Progress		Duration-only		Milestone		Project Summary		Inactive Milestone	
Critical Progress		Manual Task		Baseline		Summary Progress		External Tasks		Inactive Summary	
Task		Start-only		Baseline Split		Summary		External Milestone		Deadline	

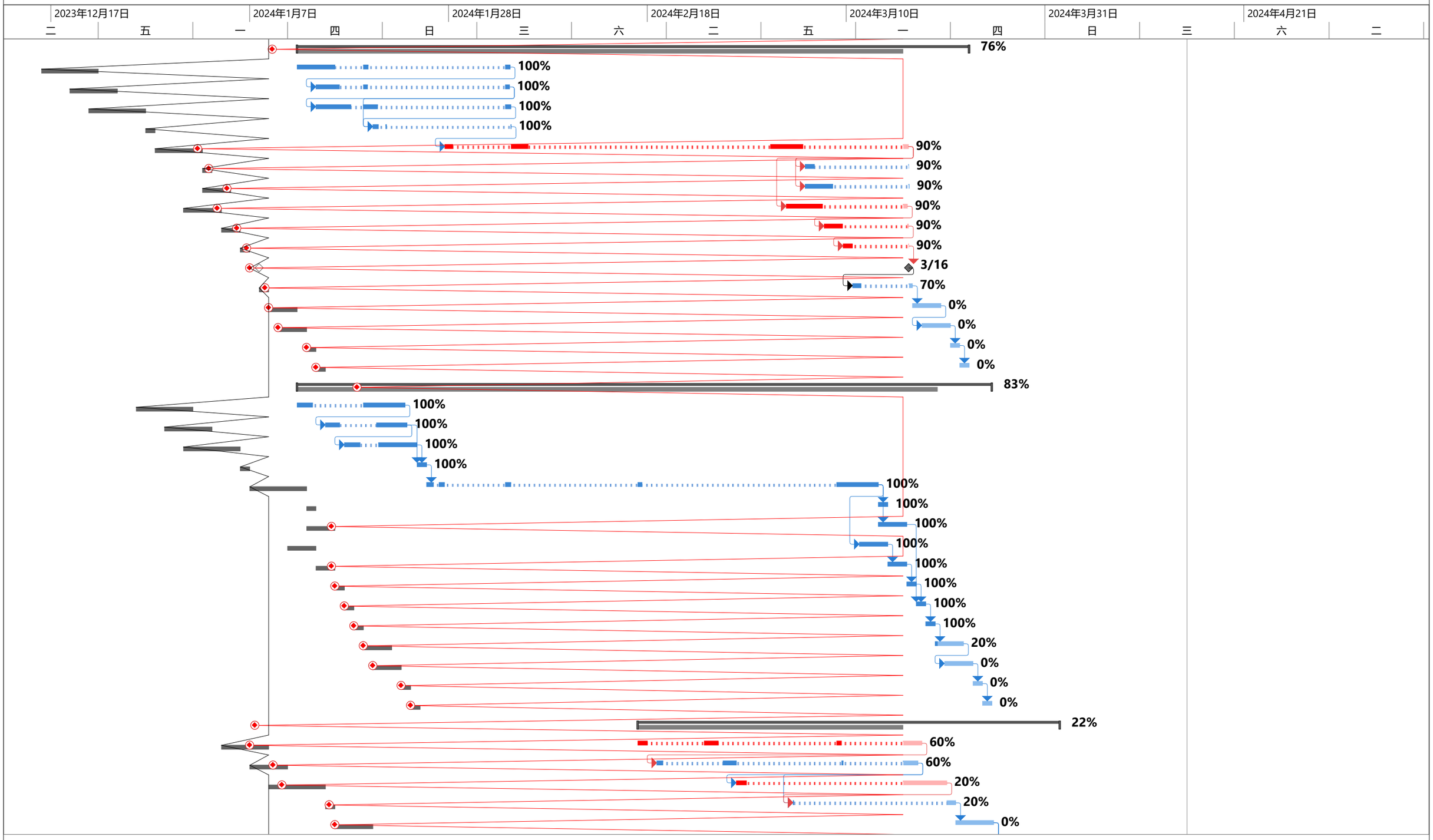

Critical		Split		Finish-only		Baseline Milestone		Manual Summary		Inactive Task	
Critical Split		Task Progress		Duration-only		Milestone		Project Summary		Inactive Milestone	
Critical Progress		Manual Task		Baseline		Summary Progress		External Tasks		Inactive Summary	
Task		Start-only		Baseline Split		Summary		External Milestone		Deadline	

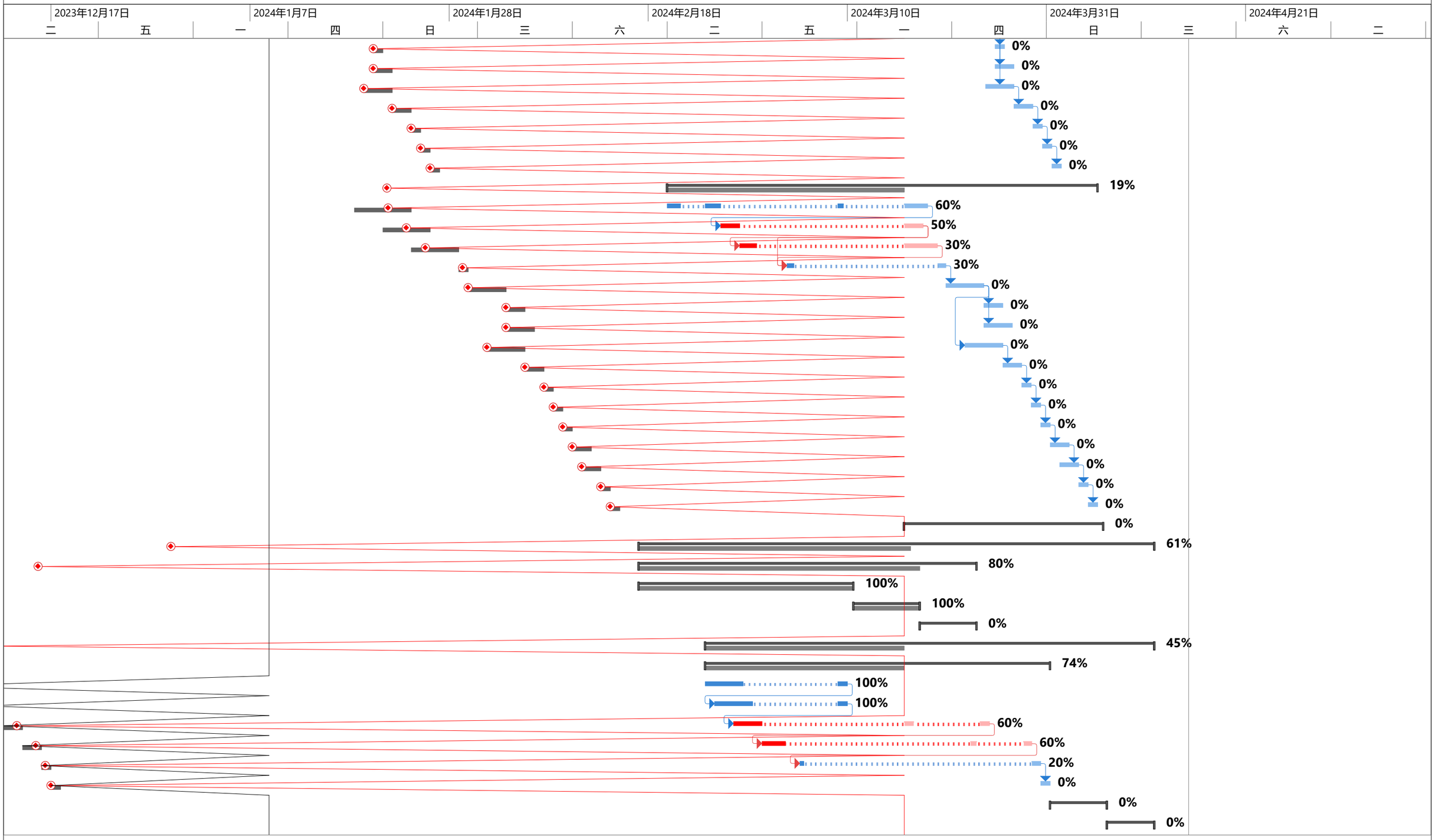

Critical		Split		Finish-only		Baseline Milestone		Manual Summary		Inactive Task	
Critical Split		Task Progress		Duration-only		Milestone		Project Summary		Inactive Milestone	
Critical Progress		Manual Task		Baseline		Summary Progress		External Tasks		Inactive Summary	
Task		Start-only		Baseline Split		Summary		External Milestone		Deadline	

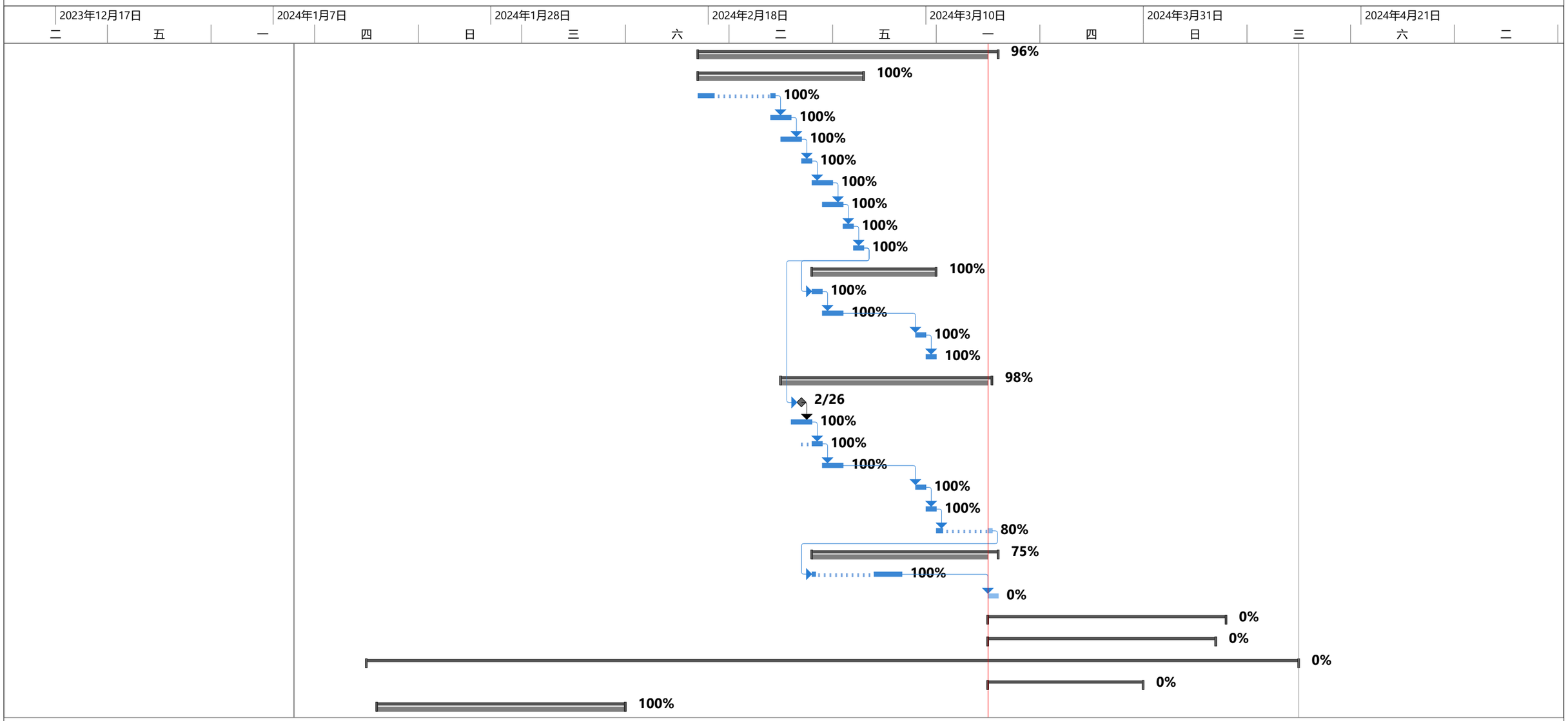

Critical	Split	Finish-only	Baseline Milestone	Manual Summary	Inactive Task
Critical Split	Task Progress	Duration-only	Milestone	Project Summary	Inactive Milestone
Critical Progress	Manual Task	Baseline	Summary Progress	External Tasks	Inactive Summary
Task	Start-only	Baseline Split	Summary	External Milestone	Deadline